

徳山港利用についてのご案内

SANKYU

山九(株) 周南支店

ご挨拶

いつもお世話になっております。

山九(株)周南支店船舶代理店係におきましては、山口県周南市に事務所を構え徳山・下松港における一般的な傭船社代理店業務、船主代理店業務(修繕船、新造船、売買船)はもとより、それらの部分的な小口作業、スポット作業のみのケースについても対応しております。

特に、徳山港錨地については数が多く、売買船の取り扱い、給水、補油等が可能となっているなど高い利便性を有しておりますので資料のご参照をお願いいたします。

徳山港にて上記案件発生の際には、何卒弊社へお声掛け頂けますようお願い申し上げます。



徳山港利用についてのご案内



1.徳山港錨地について

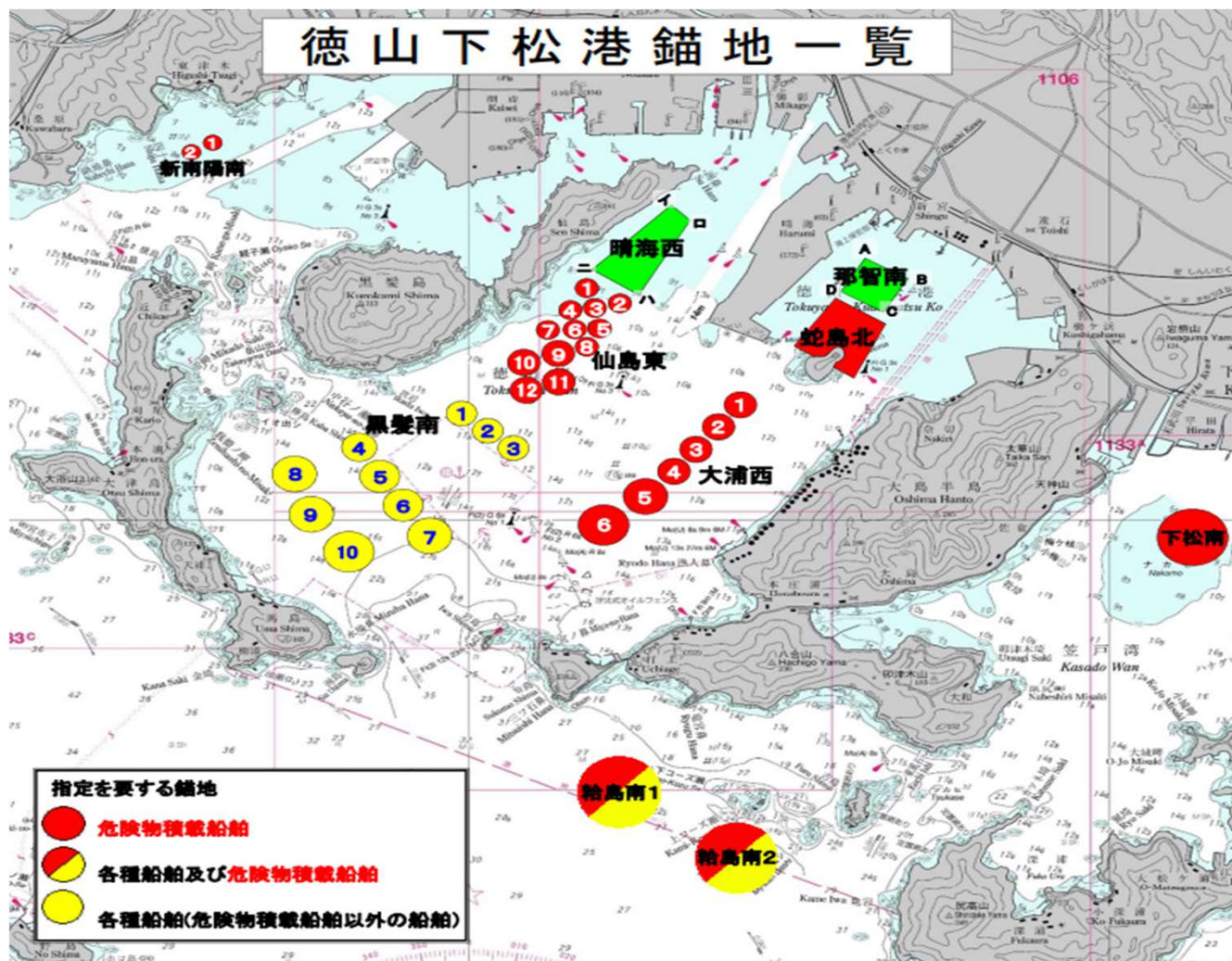

Copyright © 2024 SANKYU INC. All Rights Reserved.

1-1.徳山港錨地について

(1) 指定を要する錨地

- ① 仙島東錨地 全12錨地 (危険物積載船舶)
- ② 大浦西錨地 全6錨地 (危険物積載船舶)
- ③ 黒髪南錨地 全10錨地 (各種船舶※危険物積載船舶以外の船舶)
- ④ 杓島(すくもじま)南錨地 全2錨地 (各種船舶及び危険物積載船舶)

(2) 指定を要さない錨地 (D/W 5,000 t 未満)

- ① 晴海西錨地 (D/W 5,000 t 以下の非危険物積載船が対象)
- ② 那智南錨地 (D/W 5,000 t 以下の非危険物積載船が対象)

1-2.徳山港各錨地詳細スペック



① 仙島東錨地

錨地名	番号	位 置					指 定 条 件			
		基点	方位 (度)	距離 (m)	半径 (m)	緯度経度	GPS値	重量トン数 (t)	喫水 (m)	全長 (m)
仙島東	1	仙島三角点(161m)	176.5	1,020	150	34° 2' 3.5" N 131° 46' 2.5" E	34° 2' 058" N 131° 46' 041" E	3,000	7.0	85
	2		158	1,400	150	34° 1' 54.4" N 131° 46' 20.3" E	34° 1' 906" N 131° 46' 338" E	3,000	7.0	85
	3		172	1,350	150	34° 1' 53.2" N 131° 46' 7.4" E	34° 1' 886" N 131° 46' 123" E	3,000	7.0	85
	4		186	1,390	150	34° 1' 51.7" N 131° 45' 54.4" E	34° 1' 861" N 131° 45' 906" E	3,000	7.0	85
	5		170	1,670	150	34° 1' 43.2" N 131° 46' 11.3" E	34° 1' 720" N 131° 46' 188" E	3,000	7.0	85
	6		181	1,690	150	34° 1' 41.7" N 131° 45' 58.9" E	34° 1' 695" N 131° 45' 982" E	3,000	7.0	85
	7		192	1,770	150	34° 1' 40.4" N 131° 45' 46.0" E	34° 1' 673" N 131° 45' 766" E	3,000	7.0	85
	8		178	2,000	150	34° 1' 31.7" N 131° 46' 2.8" E	34° 1' 528" N 131° 46' 046" E	3,000	7.0	85
	9		188.5	2,180	225	34° 1' 26.6" N 131° 45' 47.8" E	34° 1' 443" N 131° 45' 796" E	20,000	9.0	150
	10		200	2,380	225	34° 1' 24.0" N 131° 45' 28.7" E	34° 1' 400" N 131° 45' 478" E	20,000	9.0	150
	11		188	2,670	225	34° 1' 10.5" N 131° 45' 46.5" E	34° 1' 175" N 131° 45' 775" E	20,000	9.0	150
	12		196.5	2,865	225	34° 1' 7.4" N 131° 45' 28.3" E	34° 1' 123" N 131° 45' 472" E	20,000	9.0	150

①～⑧ (D/W 3,000 t / DRAFT 7.0m / LOA 85m)

⑨～⑫ (D/W 20,000 t / DRAFT 9.0m / LOA 150m)

1-2.徳山港各錨地詳細スペック

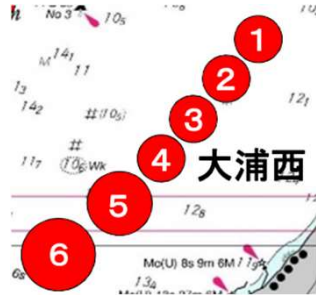

錨地名	番号	位 置					指 定 条 件			
		基点	方位 (度)	距離 (m)	半径 (m)	緯度経度	GPS値	重量トン数 (t)	喫水 (m)	全長 (m)
大浦西	1		043	5,000	225	34 ° 0 ’ 59.4 ” 131 ° 47 ’ 22.0 ”	34 ° 0 . 990 ’ 131 ° 47 . 366 ’	20,000	9.0	150
	2		043	4,520	225	34 ° 0 ’ 48.0 ” 131 ° 47 ’ 9.2 ”	34 ° 0 . 800 ’ 131 ° 47 . 153 ’	20,000	10.0	150
	3		044	4,040	225	34 ° 0 ’ 35.0 ” 131 ° 46 ’ 58.5 ”	34 ° 0 . 583 ’ 131 ° 46 . 975 ’	20,000	10.0	150
	4		045	3,560	225	34 ° 0 ’ 23.4 ” 131 ° 46 ’ 47.2 ”	34 ° 0 . 390 ’ 131 ° 46 . 786 ’	20,000	10.5	150
	5		046	3,000	300	34 ° 0 ’ 8.3 ” 131 ° 46 ’ 33.2 ”	34 ° 0 . 138 ’ 131 ° 46 . 553 ’	40,000	10.5	200
	6		046	2,300	350	33 ° 59 ’ 52.6 ” 131 ° 46 ’ 13.6 ”	33 ° 59 . 876 ’ 131 ° 46 . 226 ’	90,000	11.5	250

② 大浦西錨地

- ① (D/W 20,000 t / DRAFT 9.0m / LOA 150m)
- ②・③ (D/W 20,000 t / DRAFT 10.0m / LOA 150m)
- ④ (D/W 20,000 t / DRAFT 10.5m / LOA 150m)
- ⑤ (D/W 40,000 t / DRAFT 10.5m / LOA 200m)
- ⑥ (D/W 90,000 t / DRAFT 11.5m / LOA 250m)

1-2.徳山港各錨地詳細スペック



錨地名	番号	位 置						指 定 条 件		
		基点	方位 (度)	距離 (m)	半径 (m)	緯度経度	GPS値	重量トン数 (t)	喫水 (m)	全長 (m)
黒髪南	1	(33° 59' 0.700" N 131° 45' 9.100" E)	355	3,600	220	34 ° 0 ' 57.1 ° 131 ° 44 ' 56.9 °	34 ° 0 . 951 ' , 131 ° 44 . 948 ' ,	12,000	9.0	130
	2		000	3,270	220	34 ° 0 ' 46.9 ° 131 ° 45 ' 09.9 °	34 ° 0 . 782 ' , 131 ° 45 . 165 ' ,	12,000	9.0	130
	3		006	2,960	220	34 ° 0 ' 36.8 ° 131 ° 45 ' 22.8 °	34 ° 0 . 613 ' , 131 ° 45 . 380 ' ,	12,000	9.0	130
	4		330.5	3,470	250	34 ° 0 ' 39.3 ° 131 ° 44 ' 3.4 °	34 ° 0 . 655 ' , 131 ° 44 . 057 ' ,	20,000	9.0	150
	5		331	2,900	280	34 ° 0 ' 23.0 ° 131 ° 44 ' 14.3 °	34 ° 0 . 383 ' , 131 ° 44 . 238 ' ,	30,000	9.0	180
	6		332	2,300	280	34 ° 0 ' 6.6 ° 131 ° 44 ' 27.0 °	34 ° 0 . 110 ' , 131 ° 44 . 450 ' ,	30,000	10.0	180
	7		333	1,700	300	33 ° 59 ' 49.9 ° 131 ° 44 ' 39.0 °	33 ° 59 . 831 ' , 131 ° 44 . 650 ' ,	50,000	11.0	200
	8		316	3,550	300	34 ° 0 ' 23.6 ° 131 ° 43 ' 33.0 °	34 ° 0 . 393 ' , 131 ° 43 . 550 ' ,	50,000	11.0	200
	9		309	2,950	300	34 ° 0 ' 0.9 ° 131 ° 43 ' 39.8 °	34 ° 0 . 015 ' , 131 ° 43 . 663 ' ,	50,000	11.0	200
	10		305	2,200	380	33 ° 59 ' 41.7 ° 131 ° 43 ' 58.9 °	33 ° 59 . 695 ' , 131 ° 43 . 981 ' ,	100,000	12.72	250

③ 黒髪南錨地

- ①～③ (D/W 12,000 t / DRAFT 9.0m / LOA 130m)
- ④ (D/W 20,000 t / DRAFT 9.0m / LOA 150m)
- ⑤ (D/W 30,000 t / DRAFT 9.0m / LOA 150m)
- ⑥ (D/W 30,000 t / DRAFT 10.0m / LOA 180m)
- ⑦～⑨ (D/W 50,000 t / DRAFT 11.0m / LOA 200m)
- ⑩ (D/W 100,000 t / DRAFT 12.72m / LOA 250m)

1-2.徳山港各錨地詳細スペック

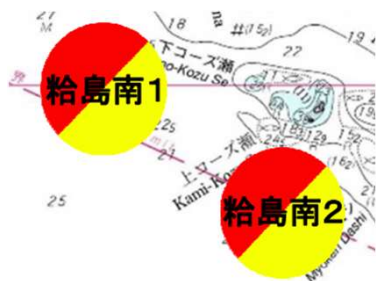

錨地名	番号	位 置					指 定 条 件			
		基点	方位 (度)	距離 (m)	半径 (m)	緯度経度	GPS値	重量トン数 (t)	喫水 (m)	全長 (m)
給島南	1	岩島灯台	145	2,600	600	33° 57' 51.6" 131° 46' 7.2"	33° 57' 860' 131° 46' 120'	250,000	20.0	350
	2		137	4,600	600	33° 57' 11.5" 131° 47' 11.3"	33° 57' 191' 131° 47' 188'	250,000	20.0	350

④ 給島(すくもじま)南錨地

①・② (D/W 250,000 t / DRAFT 20.0m / LOA 350m)

※注意事項

- ① 潮流が速いため船底検査の実施不可
- ② 給水等に関しては都度相談(空船の場合不可)
- ③ 船員の乗下船に関しては曳船のみ対応可能

1-3.徳山港錨地利用に関して

(1) 売・買船等での利用が可能

- ① 荷役船の待機、売・買船での錨地利用可能
- ② 船底検査が実施可能な停泊場所あり
- ③ 錨地でのバンカー、給水、船食品積込みが可能

(2) 錨地停泊可能期間が長い

- ① 最大 5 日/隻まで停泊申し込み可能

売買船の場合は、売側 5 日 + 買側 5 日 = 合計 10 日の停泊可能

- ② 停泊予定 2 週間前より停泊申し込み可能

2.徳山港について

- 1.関係官庁・船乗り場について
- 2.新幹線停車駅について
- 3.徳山駅周辺宿泊施設について
- 4.水先案内人について
- 5.その他

2-1.関係官庁・船乗り場について

(1) 関係官庁(税関・入管・検疫所)及び通船乗り場が近隣に揃っている。

下船者はフェリーボートから下船後、栈橋前ですぐに税関手荷物検査を受けることが可能。



2-2.新幹線停車駅について

- (1)新幹線停車駅（徳山駅）が通船乗り場から近く、
徒歩でのアクセスも可能。



2-3.徳山駅周辺宿泊施設について

(1) 徳山駅周辺には宿泊施設もあり、通船乗り場まで徒歩でのアクセスが可能。

① 徳山駅～東横INN徳山駅新幹線口：徒歩1分

② 徳山駅～サンルート徳山：徒歩3分

※4年に1回定修があり予約が取りにくい期間がございます。

少し離れた場所のホテルであれば予約できる可能性がございますのでお問い合わせ下さい。



2-4.水先人について

(1) 水先案内人非強制区域である

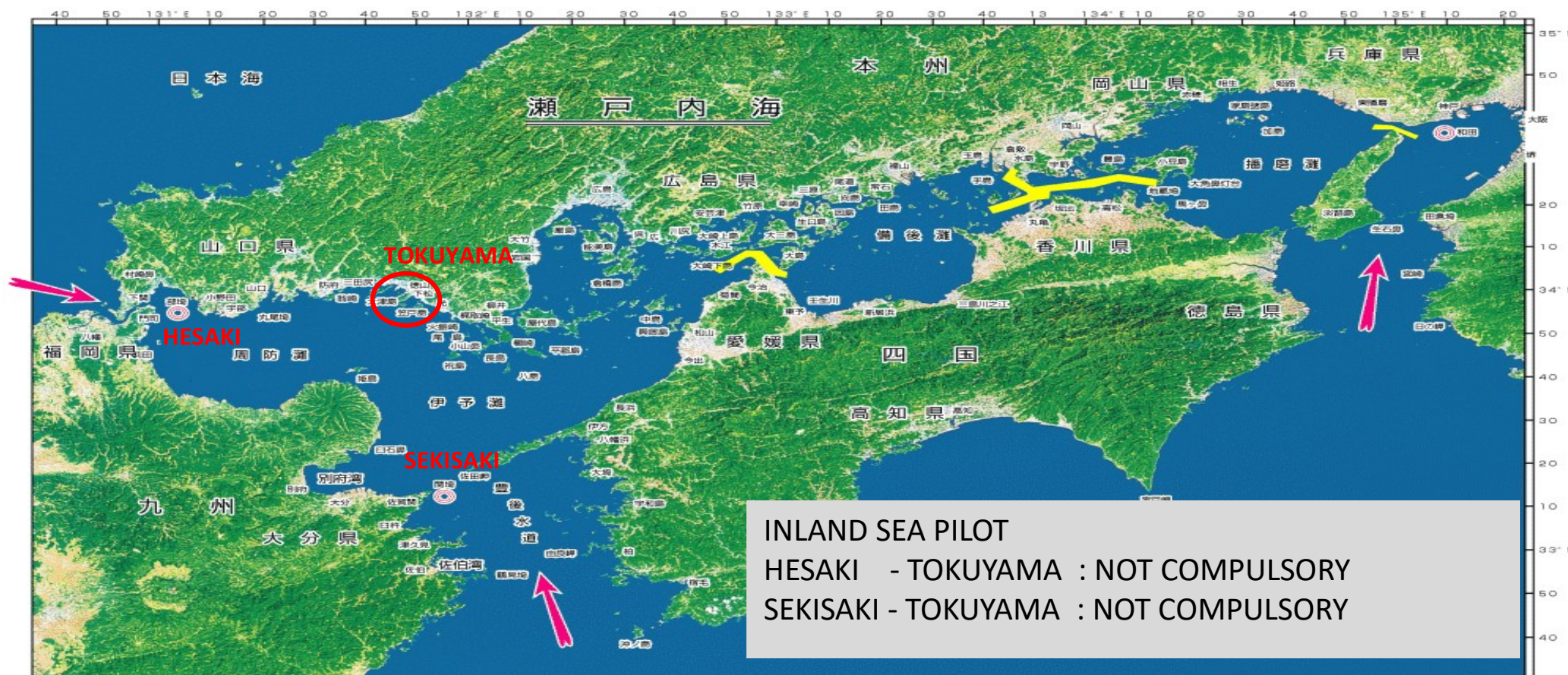

2-5.その他

- (1) 徳山港は入出港が24時間可能な開港である。
- (2) 荒天時（フェリーボートが出船できない場合に）フェリーボートに代わり、曳船での錨地停泊本船までの交通手配可能。
※但し、曳船の本来業務と時間帯が重なる場合は、
本来業務が優先となる。



3.弊社取扱作業についてのご紹介



1.作業対応港のご紹介

2.取扱作業のご紹介

3.サンキュウ エア ロジスティクス(株)のご紹介

3-1.作業対応港のご紹介

(1) 作業対応港

- ・徳山港（定期コンテナ船・在来船・売買船）
- ・下松港（在来船）
- ・新笠戸ドック（修繕船・新造船）



3-2.取扱作業のご紹介

(1) 船員交代業務

1 名から対応可能

JR徳山駅（新幹線停車駅）から係留中の本船まで、
または、錨地停泊中の本船までの乗船作業。

下船については、下船ショアパス発給、本船からの船員ピックアップ、
税関旅具検査、空港までの車両手配またはJRへの送迎。

(2) 船用金積込み業務

弊社へ船用金到着後本船積込みまで、弊社金庫にて保管。

3-2.取扱作業のご紹介

(3)内貨・外貨船用品積込み業務

係留中・錨地停泊中本船への積込み対応可能。

※重量物・大型品については弊社協力会社起用にて対応。ご相談ください。

(4)不用船用品引き取り業務

係留中・錨地停泊中本船からの船卸し対応可能。

※重量物・大型品については弊社協力会社起用にて対応。ご相談ください。

廃棄物・医薬品など一部取扱不可なものがあります。

(5)病院アattend業務

傷病者の病院アattend対応。

入院・通院のケースについても対応可能。

3-2.取扱作業のご紹介

(6)給水作業

岸壁係留中本船への給水手配。

錨地停泊中本船への給水手配に関しては弊社協力会社起用にて対応。

※錨地での給水に関してはミニマム設定あり。

(7)船陸交通手配業務

栈橋から停泊中の本船への交通に必要な税関手続き、通船手配。

荒天時において、フェリーボートの出船が難しい場合は、曳船を使用しての本船への交通手配も可能。

※但し曳船については本来の曳船作業と時間が重複する場合は、
本来業務優先となり対応不可となるケース有り

3-2.取扱作業のご紹介

(8)水先人手配業務

関門、内海のみでの水先人手配もお引き受け可能

関門海峡：六連～部埼、部埼～六連

瀬戸内海：部埼～徳山、徳山～部埼

：関崎～徳山、徳山～関崎

：徳山～来島～明石～大阪

：大阪～明石～来島～徳山

港内のみでの水先人手配もお引き受け可能

：徳山沖・徳山港錨地～係留岸壁

：係留岸壁～徳山沖・徳山港錨地

3-3.サンキュウ エア ロジスティクス(株)のご紹介



- ・サンキュウ エア ロジスティクス(株)利用メリット

- ① 徳山港近隣空港の“福岡空港”、“関西空港”に、
弊社グループ会社のサンキュウ エア ロジスティクス(株)の営業所があるため、
海外からの輸入手続きがスムーズに行われ、外貨船用品のまま
徳山港への手配が可能。
- ② 徳山港への外貨船用品到着後、本船への積込みを迅速に実施可能。



SANKYU AIR LOGISTICS
<https://www.sankyuair.co.jp/>

3-3.サンキュウ エア ロジスティクス(株)のご紹介



国内外にあるサンキュウ エア ロジスティクス(株)の拠点

(1)国内ネットワーク

① 東日本支店

- ・東京営業所
- ・海外営業所
- ・東京航空営業所
- ・成田空港営業所

② 西日本支店

- ・大阪営業所
- ・関西空港営業所
- ・福岡空港営業所



3-3.サンキュウ エア ロジスティクスのご紹介

(2) 主な海外ネットワーク



4.お問い合わせ先



お問い合わせ先

山九株式会社 周南支店 業務グループ 船舶代理店係

TEL 0834-22-1998

FAX 0834-31-0039

係長 佐藤:hsato@sankyu.co.jp

廣實:yhirozana@sankyu.co.jp

中本:y.nakamoto@sankyu.co.jp

係共有:kshunan@sankyu.co.jp